



UNIVERSITÉ
CÔTE D'AZUR

BIO
TECH



LICENCE PROFESSIONNELLE BIO-INDUSTRIES & BIOTECHNOLOGIES



Génie Biologique, Histologie et Qualité

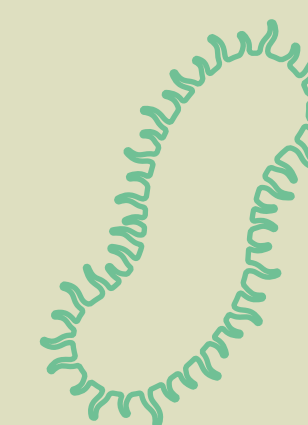
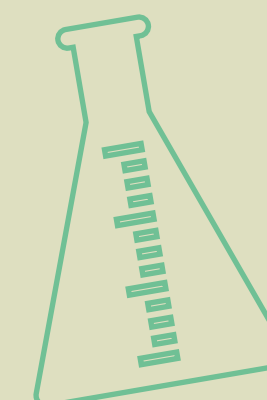

A green wavy, hand-drawn style background shape that frames the "OBJECTIF:" text.

OBJECTIF :

Former des techniciens supérieurs de laboratoire polyvalents et autonomes dans les biotechnologies



Assistants ingénieurs et techniciens de niveau II



Biologie
moléculaire & biochimie



Projets tutorés



Culture cellulaire



Contenu de la formation

Statistiques

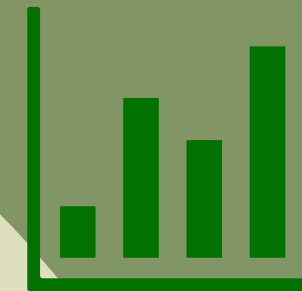

Qualité



Histologie &
microscopie



Anglais
scientifique

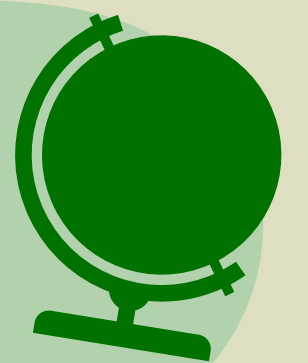

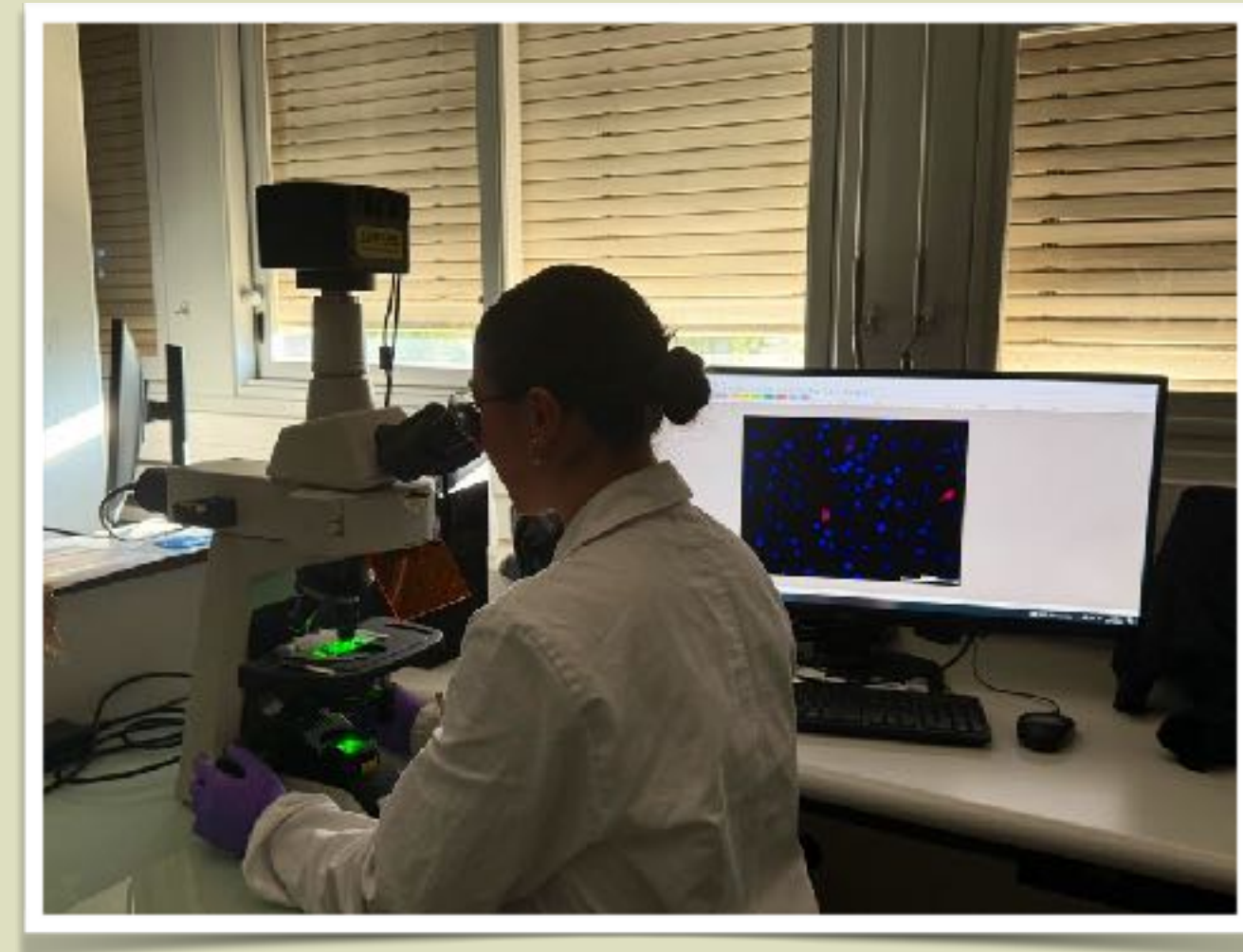
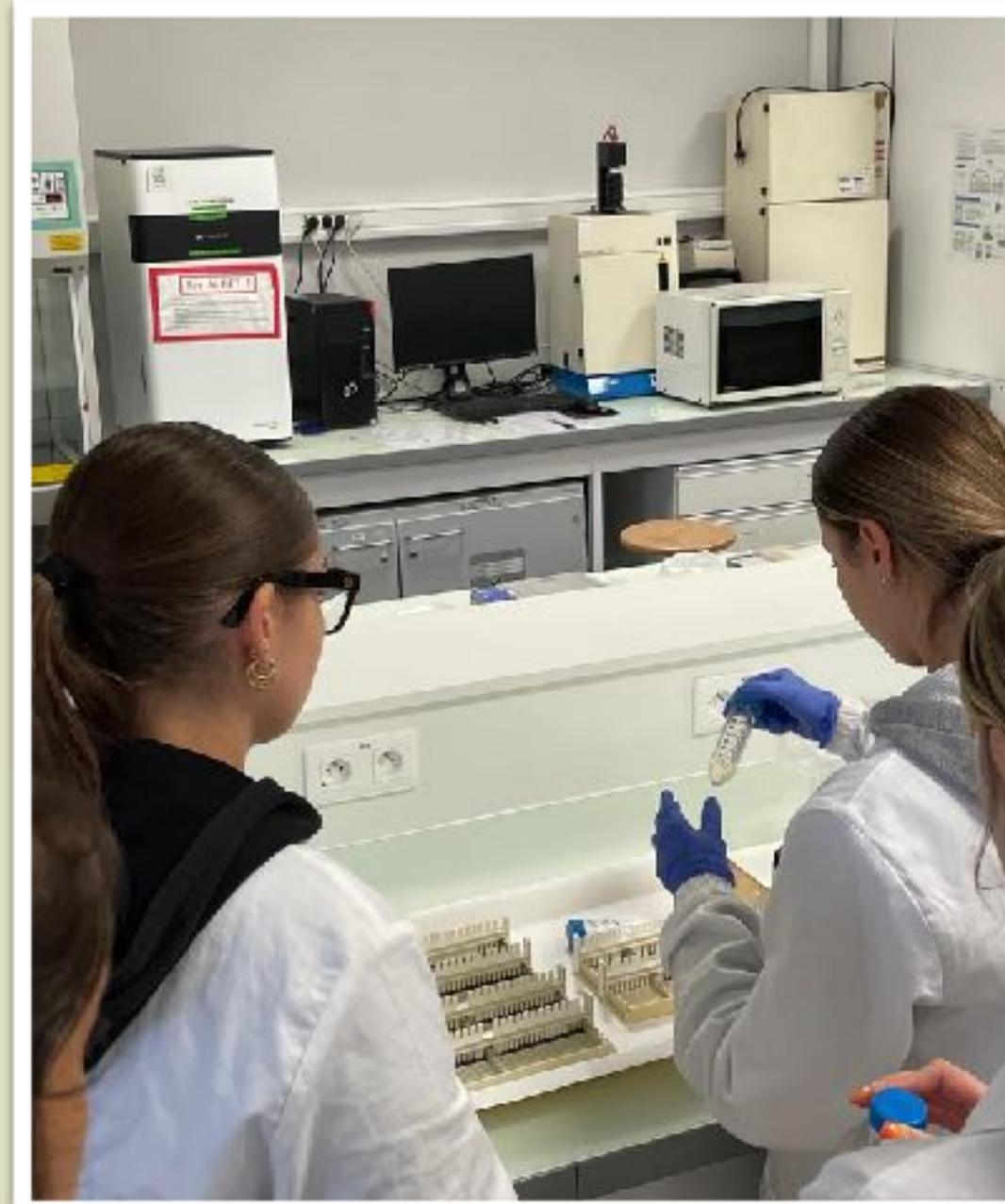

50% des cours
sous forme de TP

35% des cours dispensés par des
professionnels

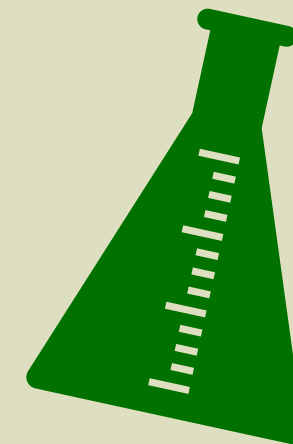



Beaucoup de
projets de groupes



**BIO
TECH**

vente de crêpes

Tarifs :

Crêpe Nutella ou sucre : 2€
Café : 0,50€
Canette soda : 1,50€
Capri-Sun : 1€

Par carte ou en espèce

**BIO
TECH**

En janvier, sur le Campus de
Valrose

TOMBOLA

En soutien à l'association Assogenes qui
accompagne les actions éducatives et
professionnelles en licence GBHQ

3€ le ticket !

Billetterie en ligne :

LA CURE GOURMANDE

...Et d'autres lots à gagner!



Valorisation du CV



Salaire sur 12 mois



Pourquoi choisir l'alternance ?



Formation
théorique mise directement
en pratique

Aide à l'insertion
professionnelle



Calendrier de la formation

SEPT OCT NOV DEC JAN FEV MARS AVRIL MAI JUIN JUL AOUT

Formation annualisée



5sem

5sem

5sem

4sem

4sem

7 mois continu en entreprise
(excepté 1 sem. pour TOEIC et projet tut.)



Master professionnel

Master général

Poursuite d'étude

Licence générale

Et après ?

Embauche de
92%

Insertion
professionnelle

Entreprises privées
ou publiques





Laboratoire de
biotechnologies

Laboratoires
d'anatomopathologie



Laboratoire du
secteur hospitalier

Laboratoire de
recherche académique

Où peut-on postuler après ?

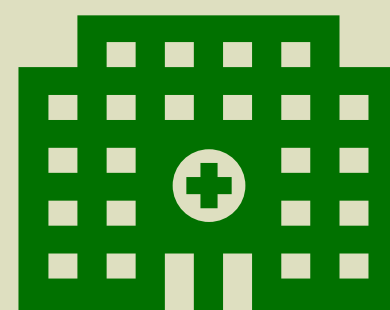

Industrie
pharmaceutique, vétérinaire,
cosmétique...

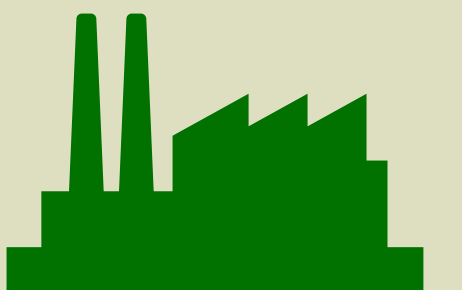

Rémunération

18-20 ans :
51% du Smic,
918,92 €

21-25 ans :
61% du Smic,
1099,10 €

26 ans et + :
100% du Smic,
1801,80 €

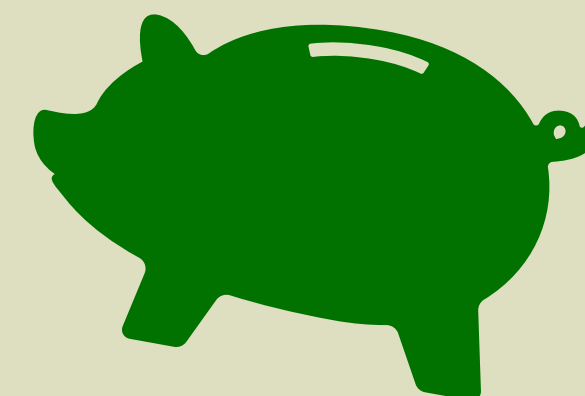

Dates clés



Ouverture des dépôts
de dossier



Limites pour les
premières sélections

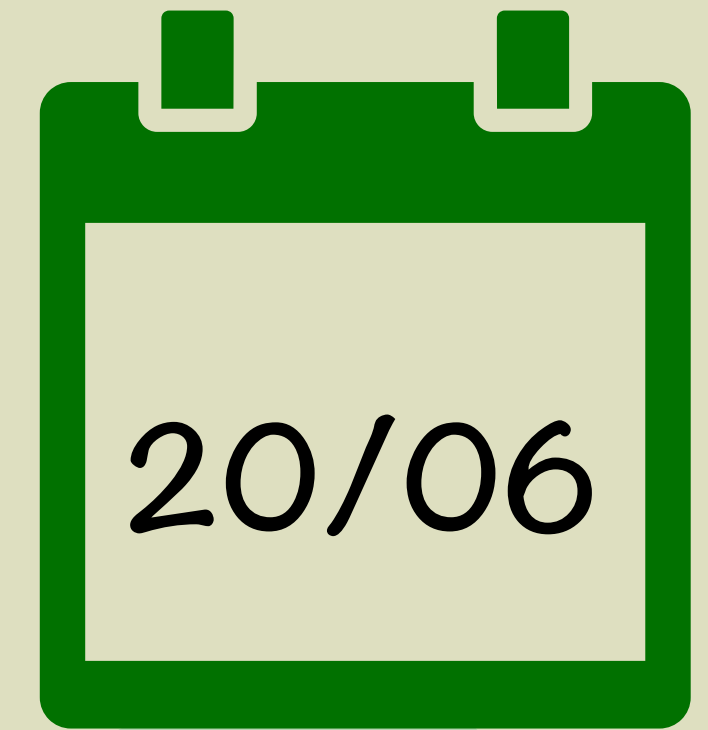

Clôture
des dossiers

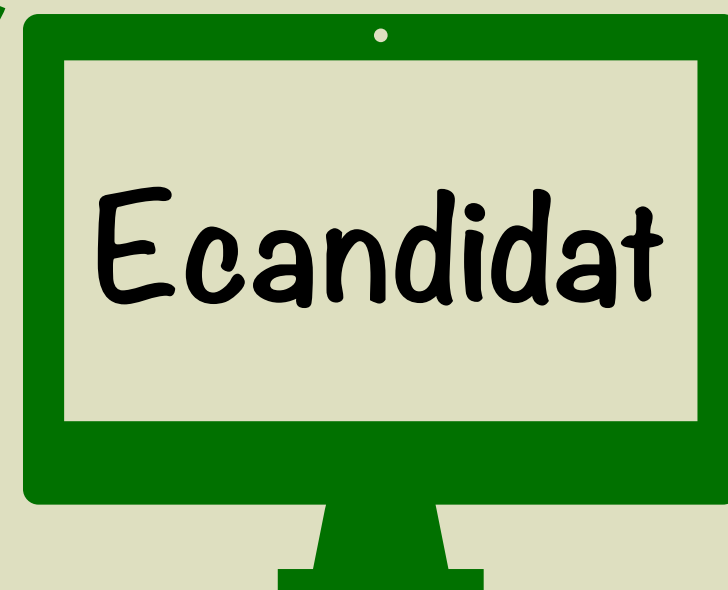
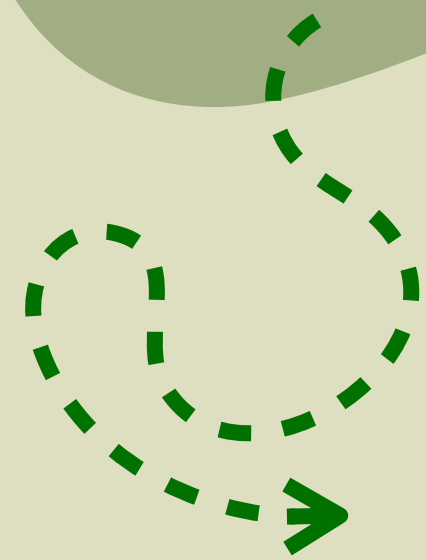

Que préparer pour sa candidature ?

CV & lettre de
motivation

Lettres de
recommandations

Relevé de
notes du bac et post-bac

Formulaire
complémentaire

**RECHERCHER
ACTIVEMENT UNE
ENTREPRISE**

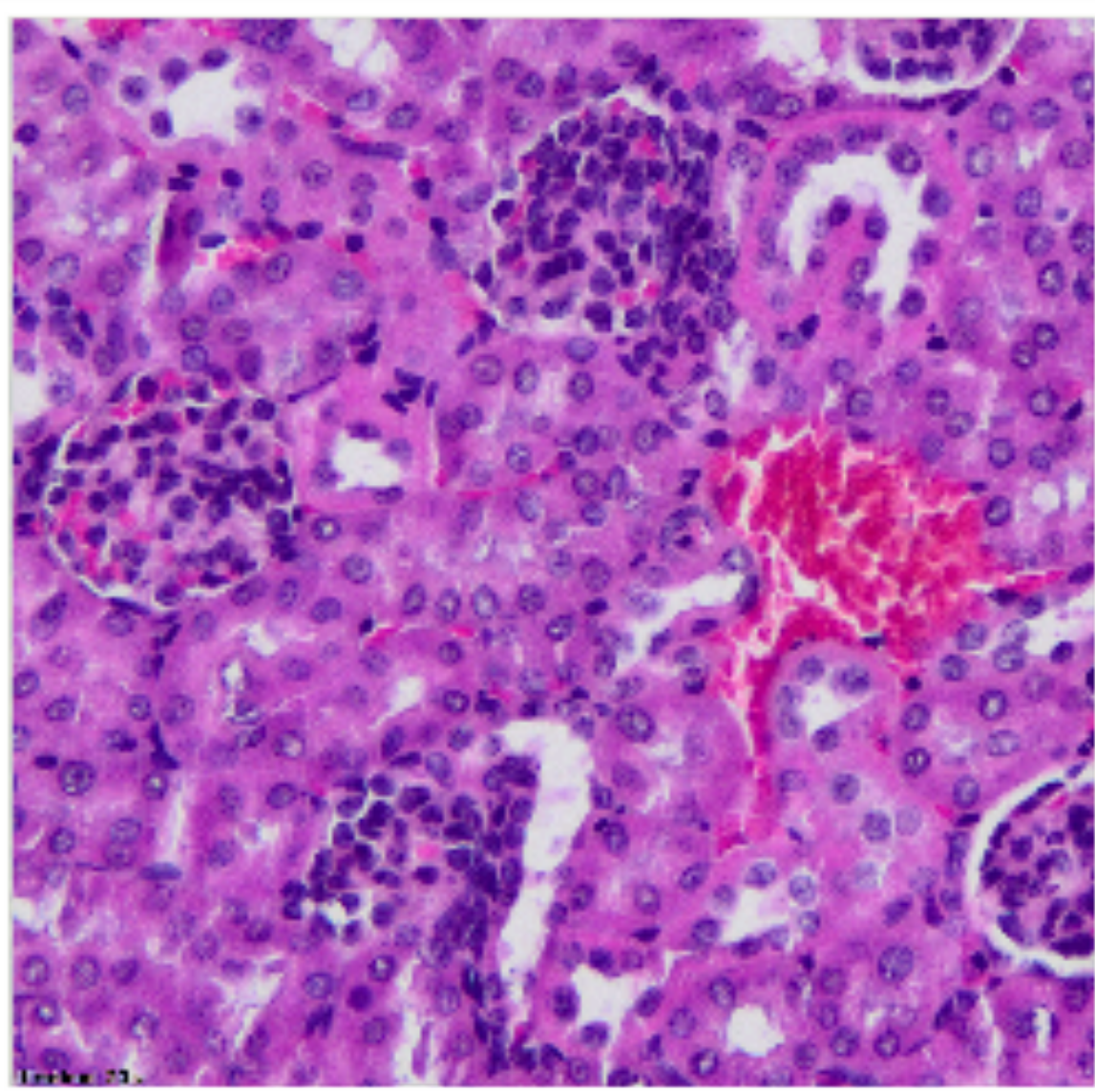

Coupe de rein

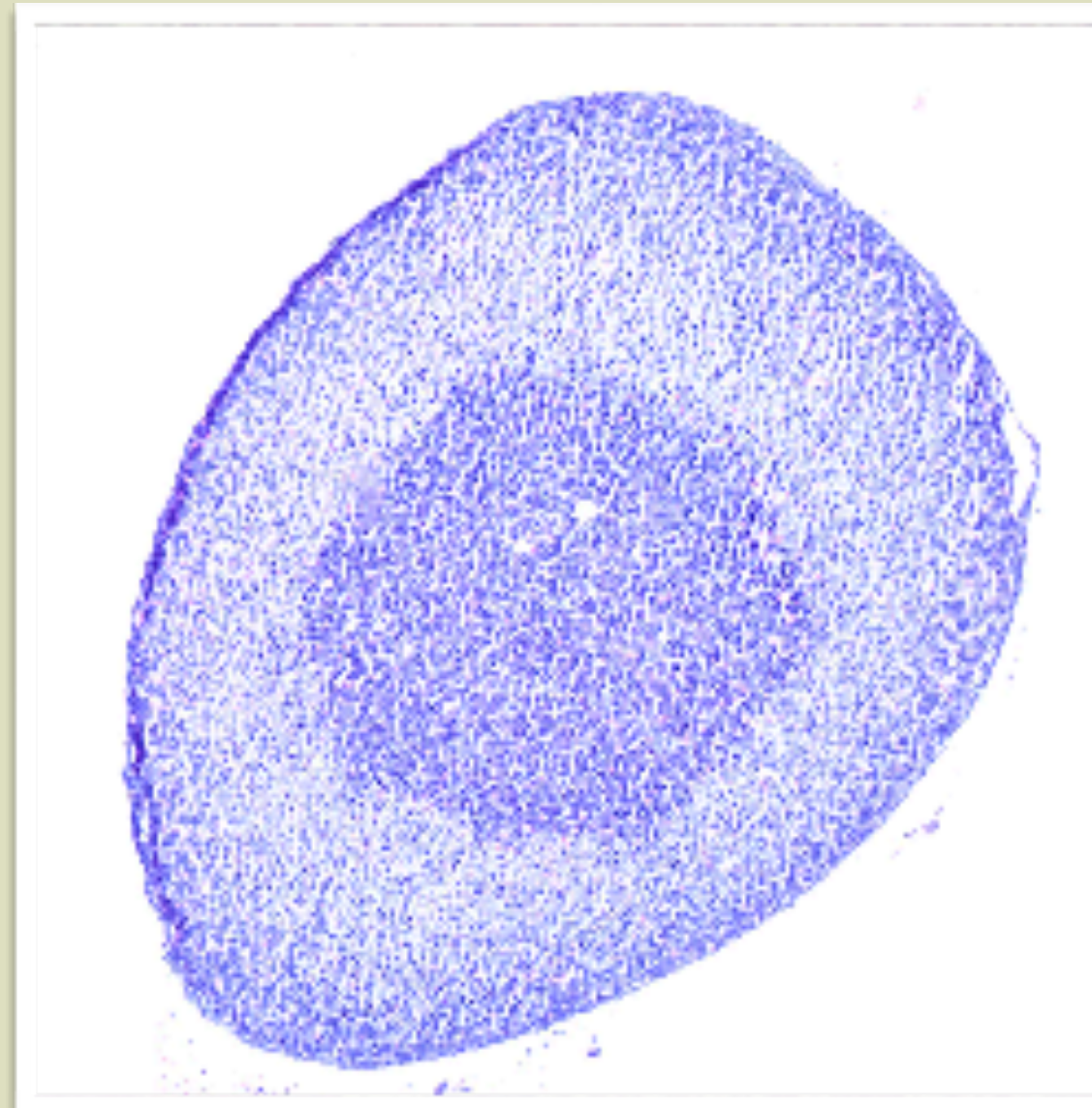

Coupe de glande surrénales

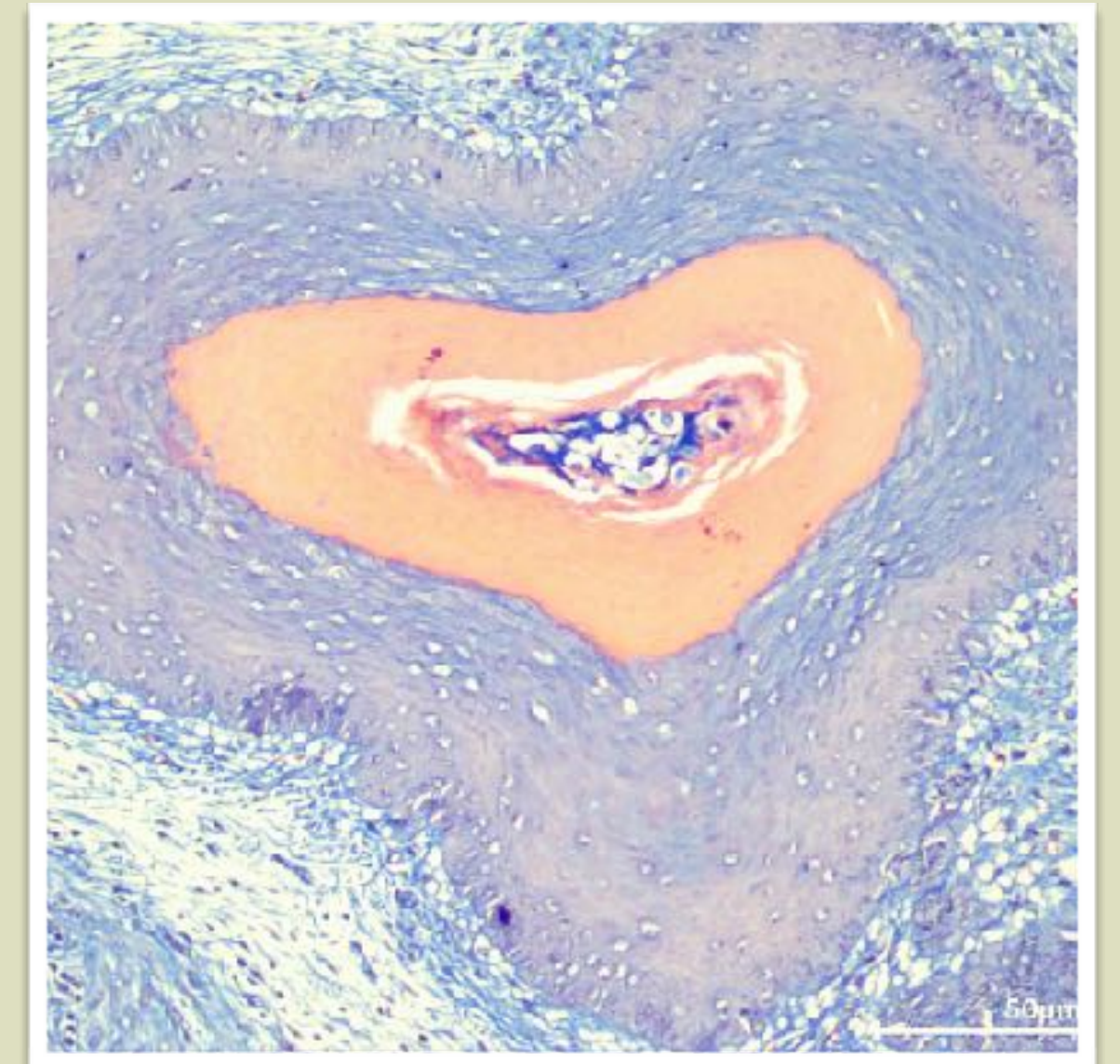

Coupe de vagin

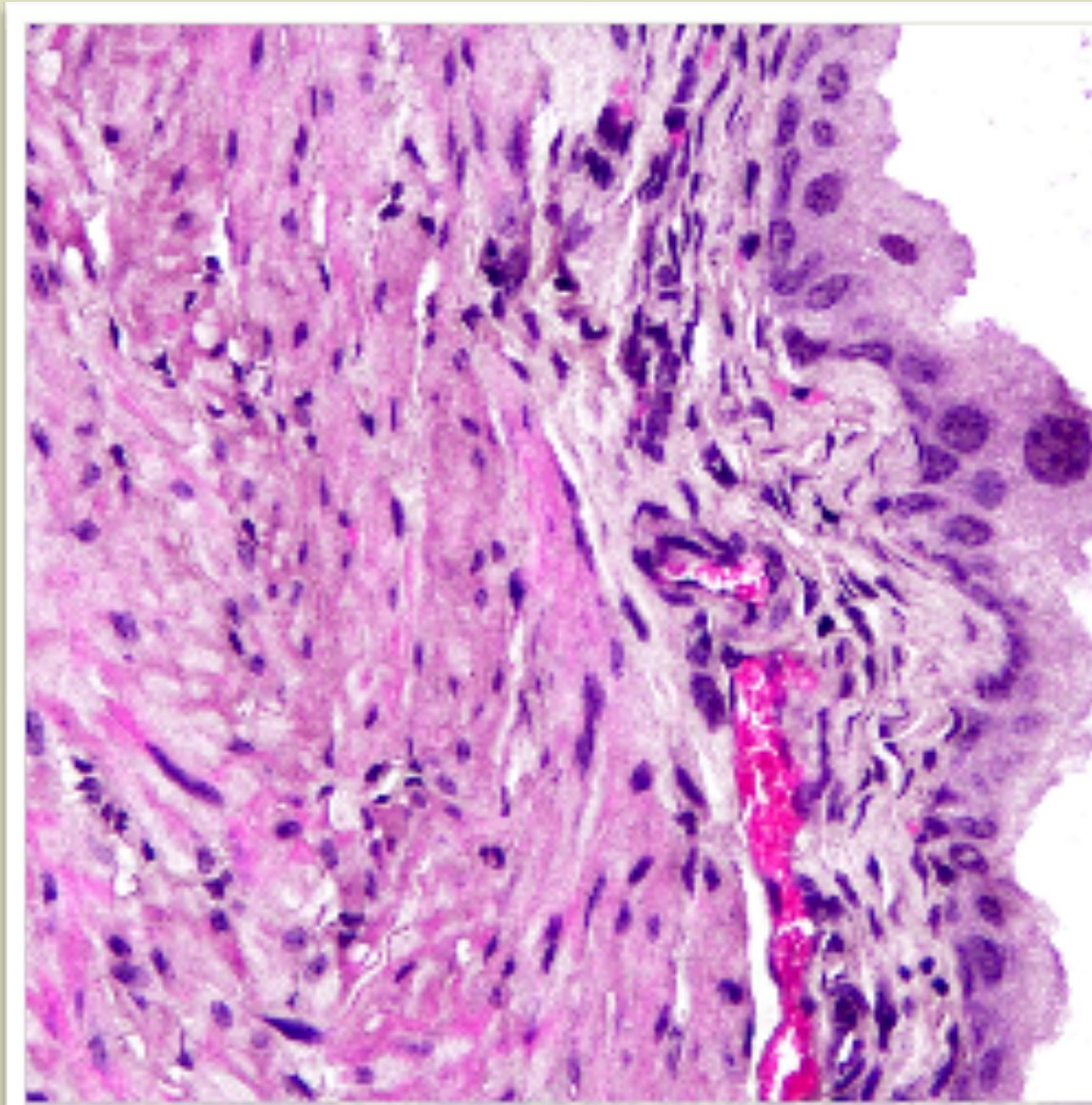

Coupe de vessie

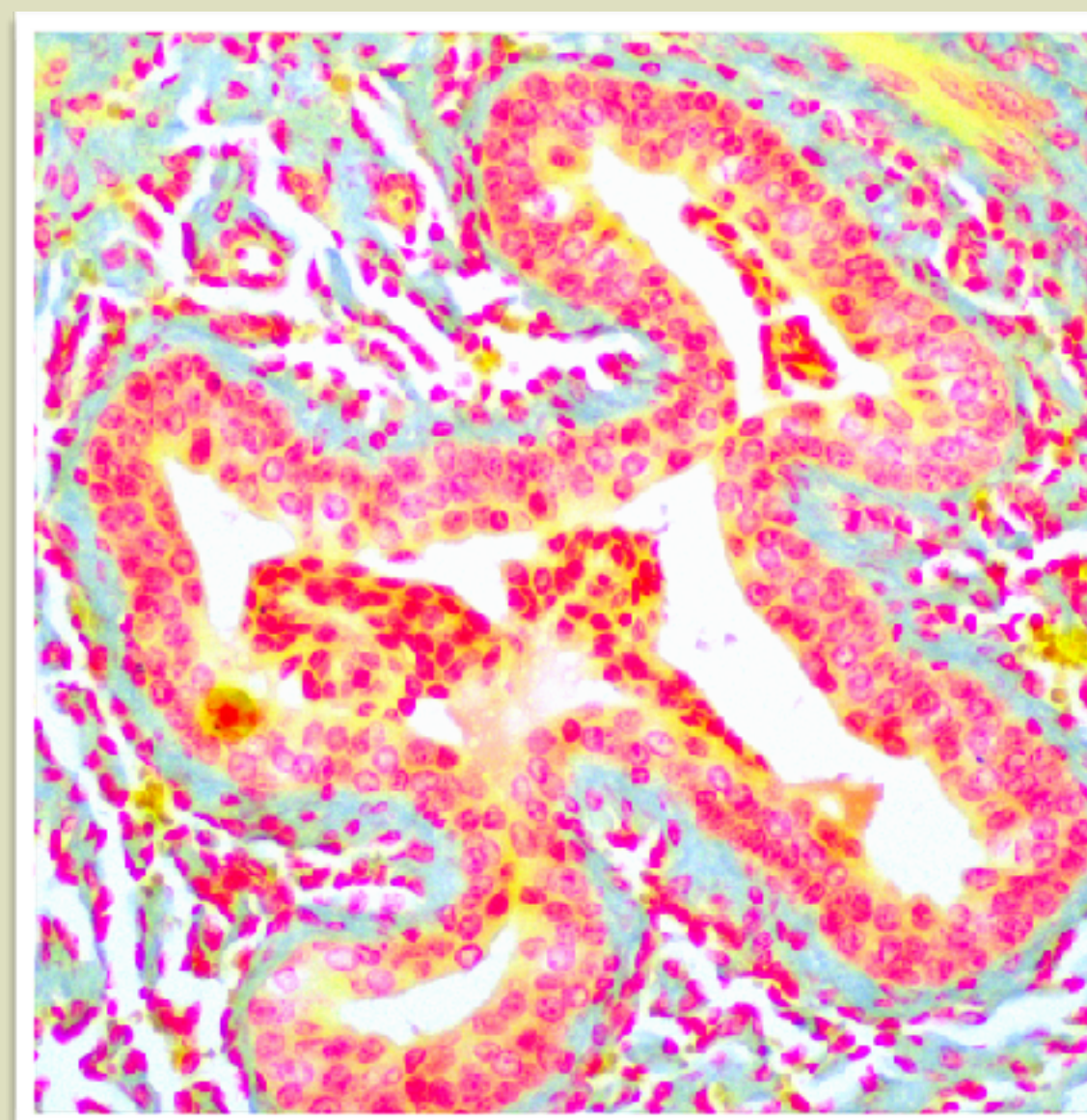

Coupe d'urètre

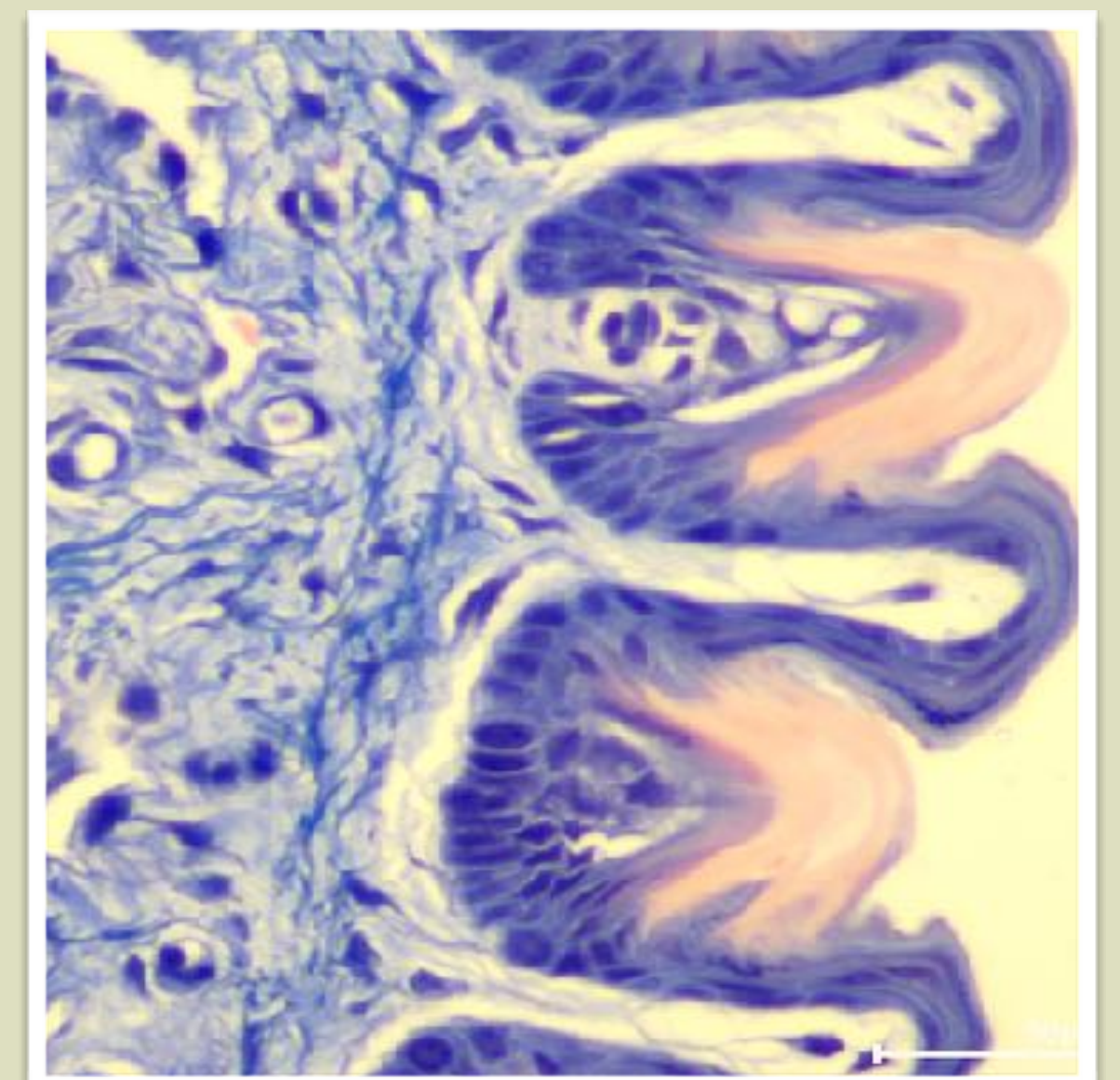

Coupe de pénis

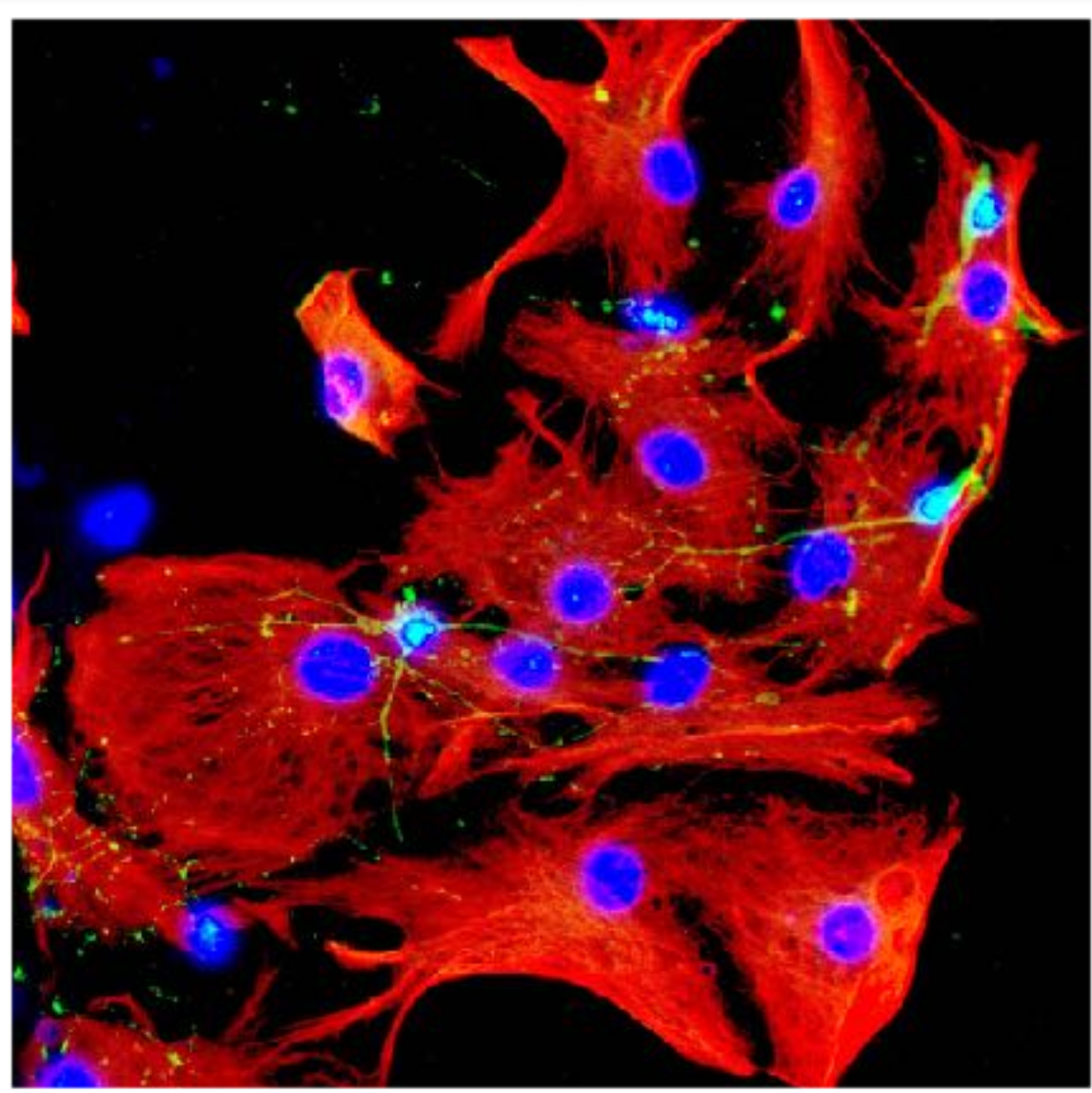

Système neuronal

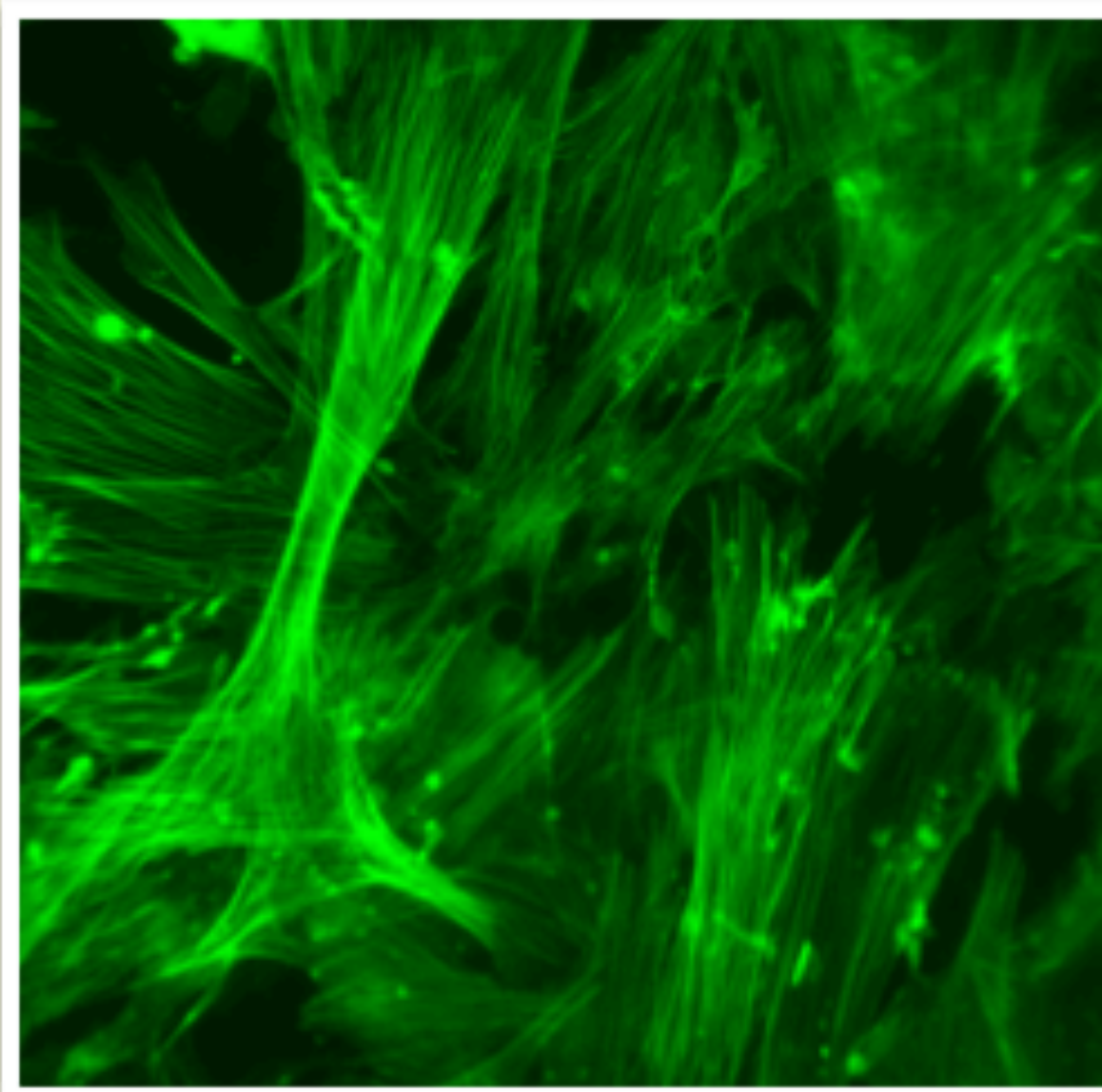

Fibroblastes

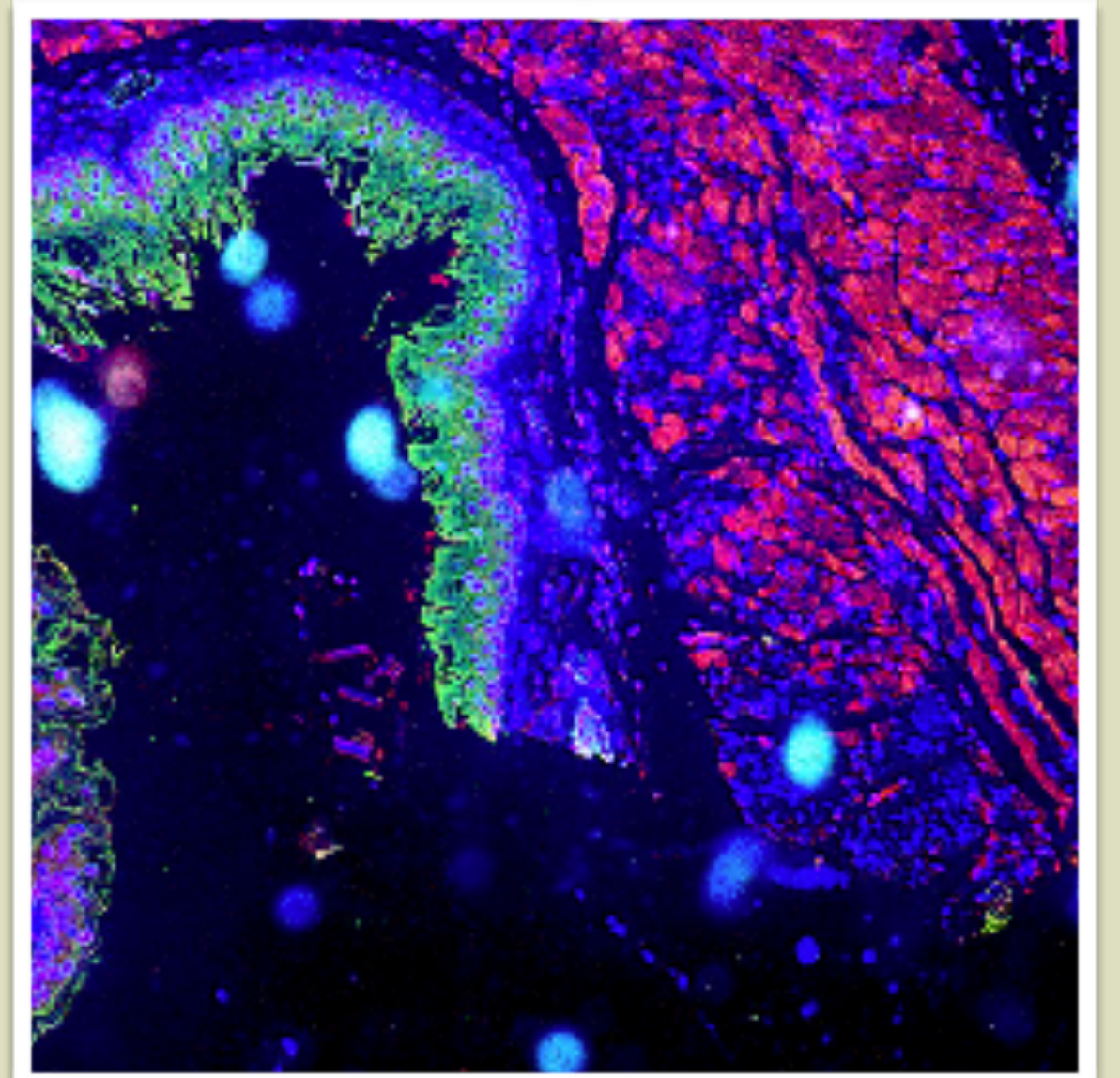

Coupe d'oesophage

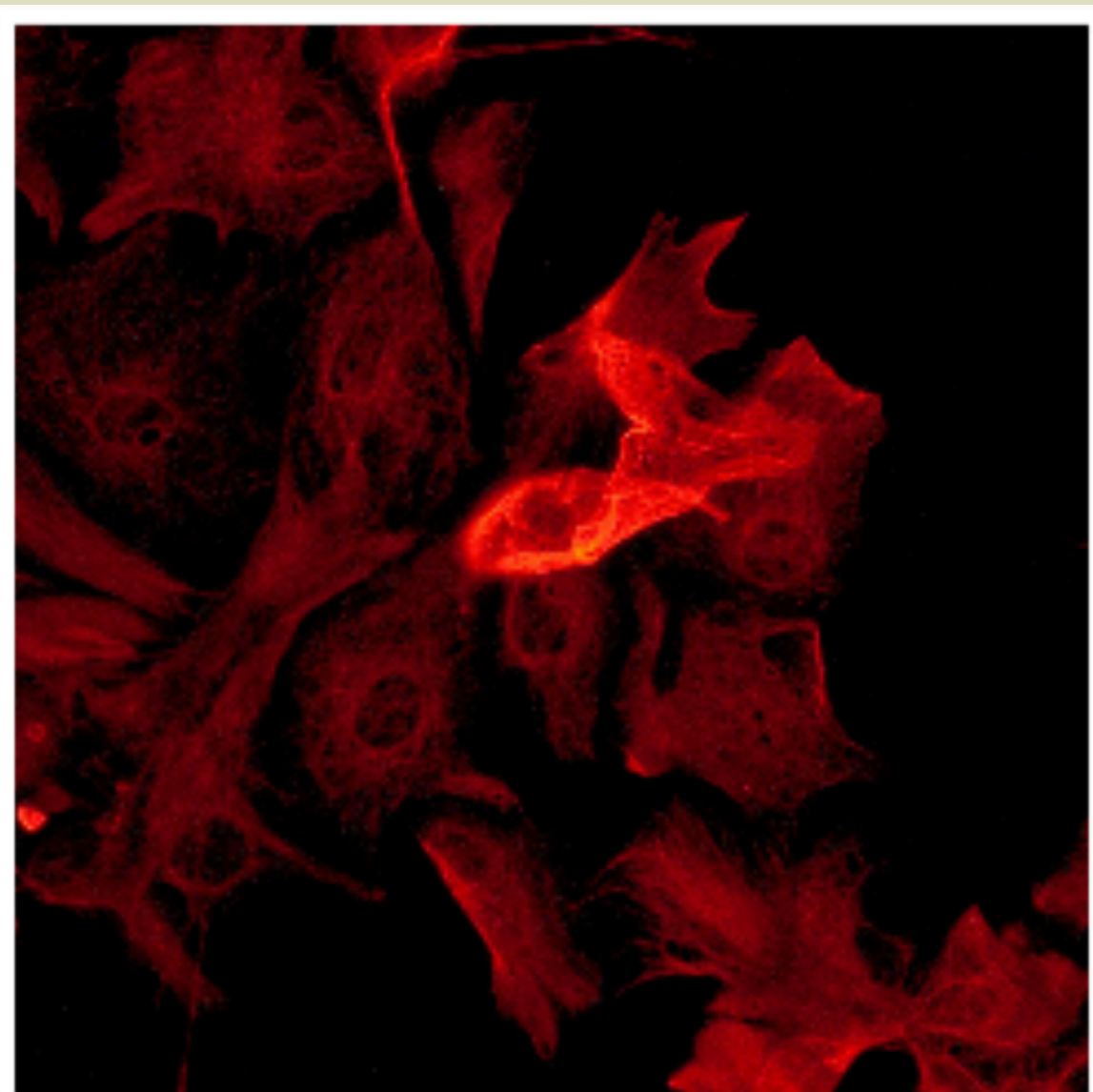

Cellules gliales

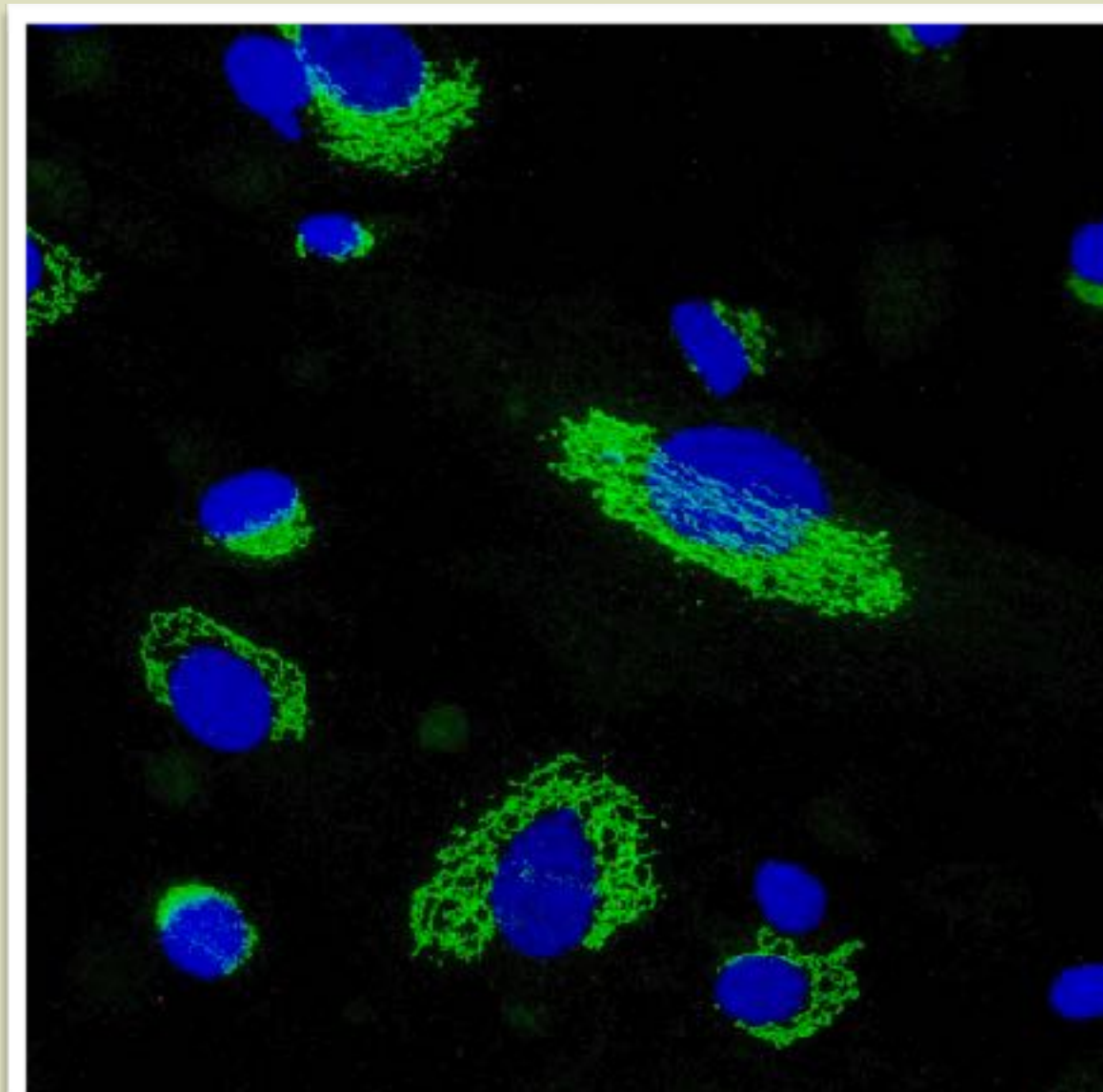

Appareils de Golgi

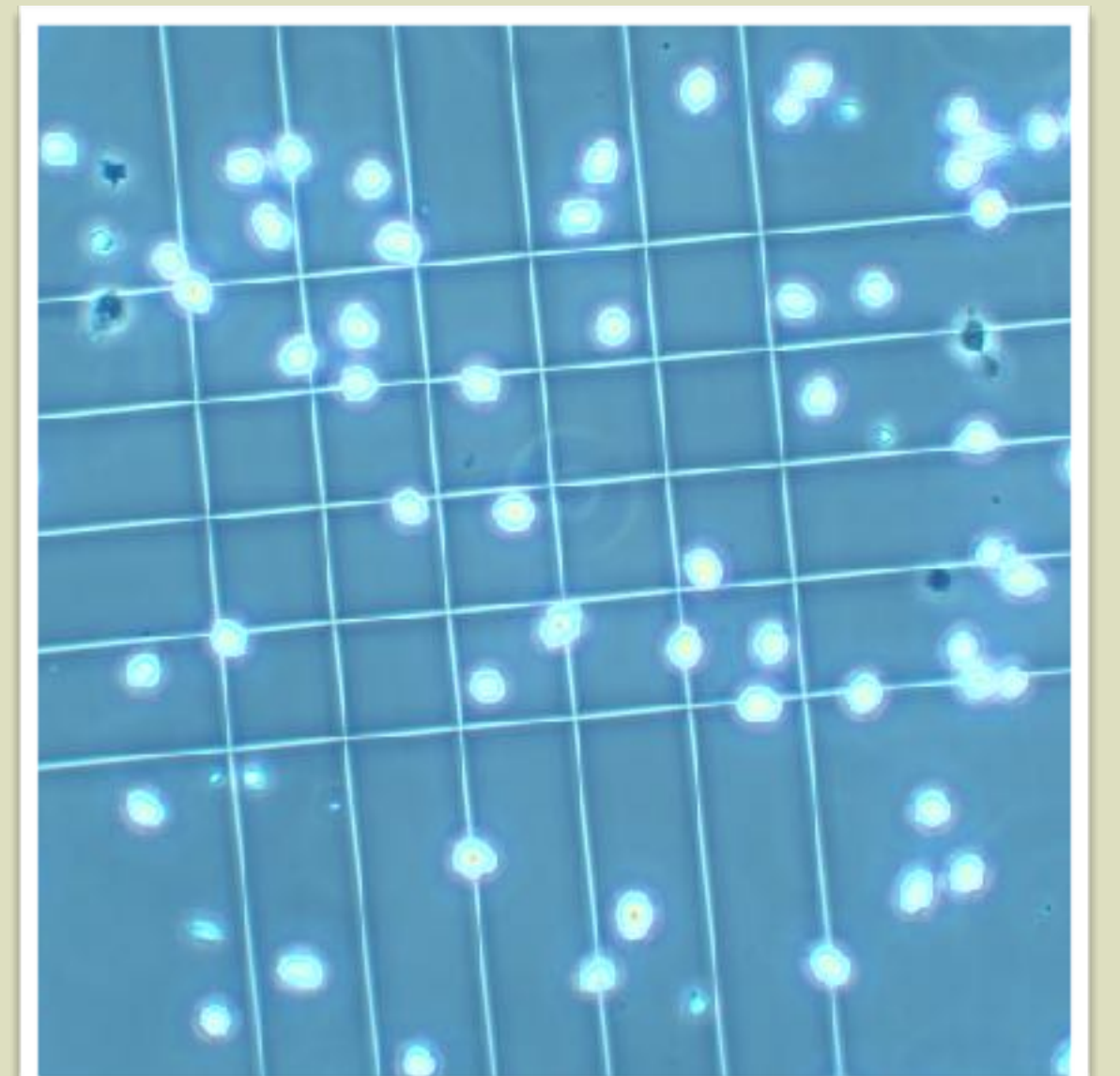

Cellule de Mallassez

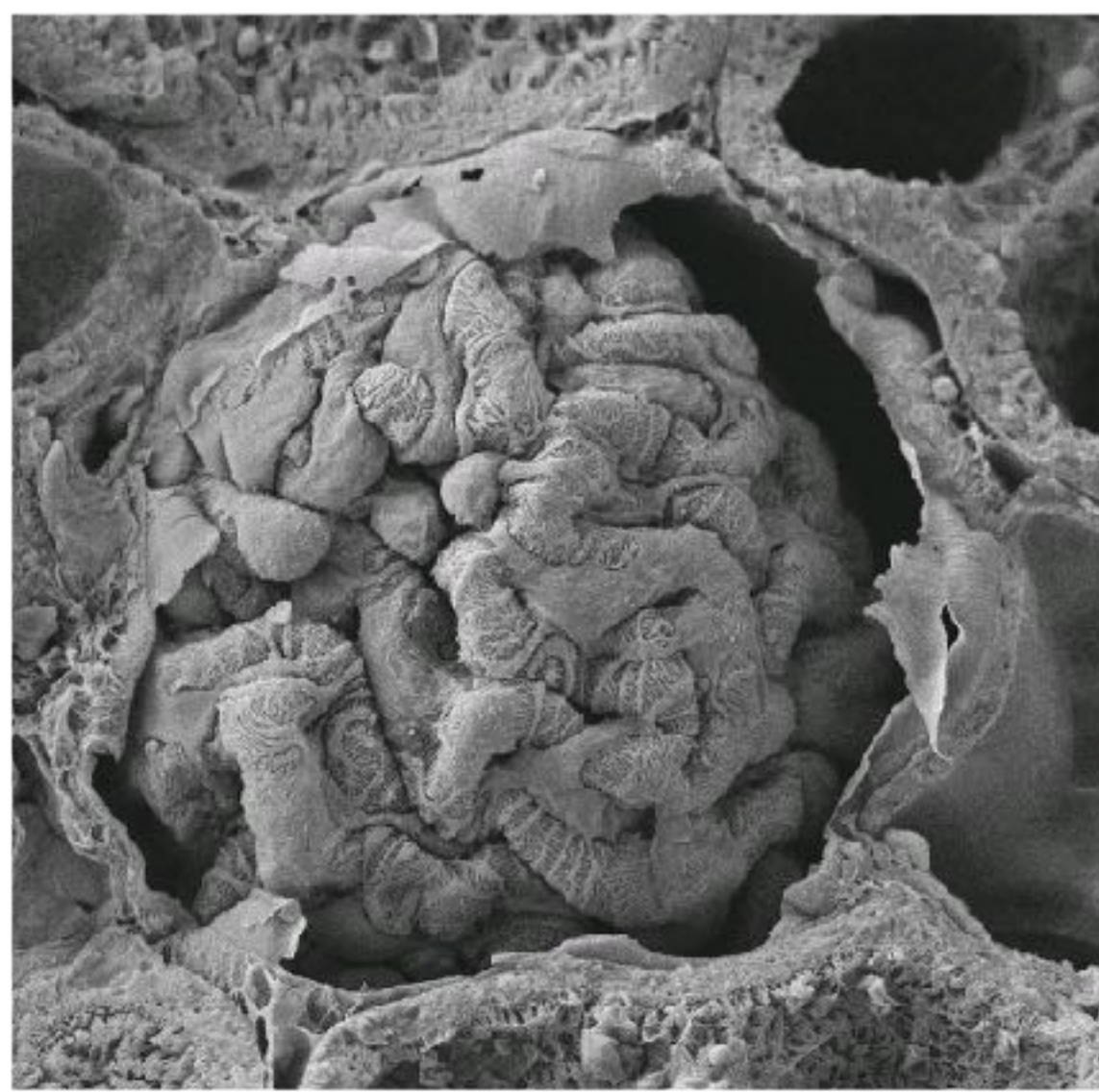

Capsule de Bowman

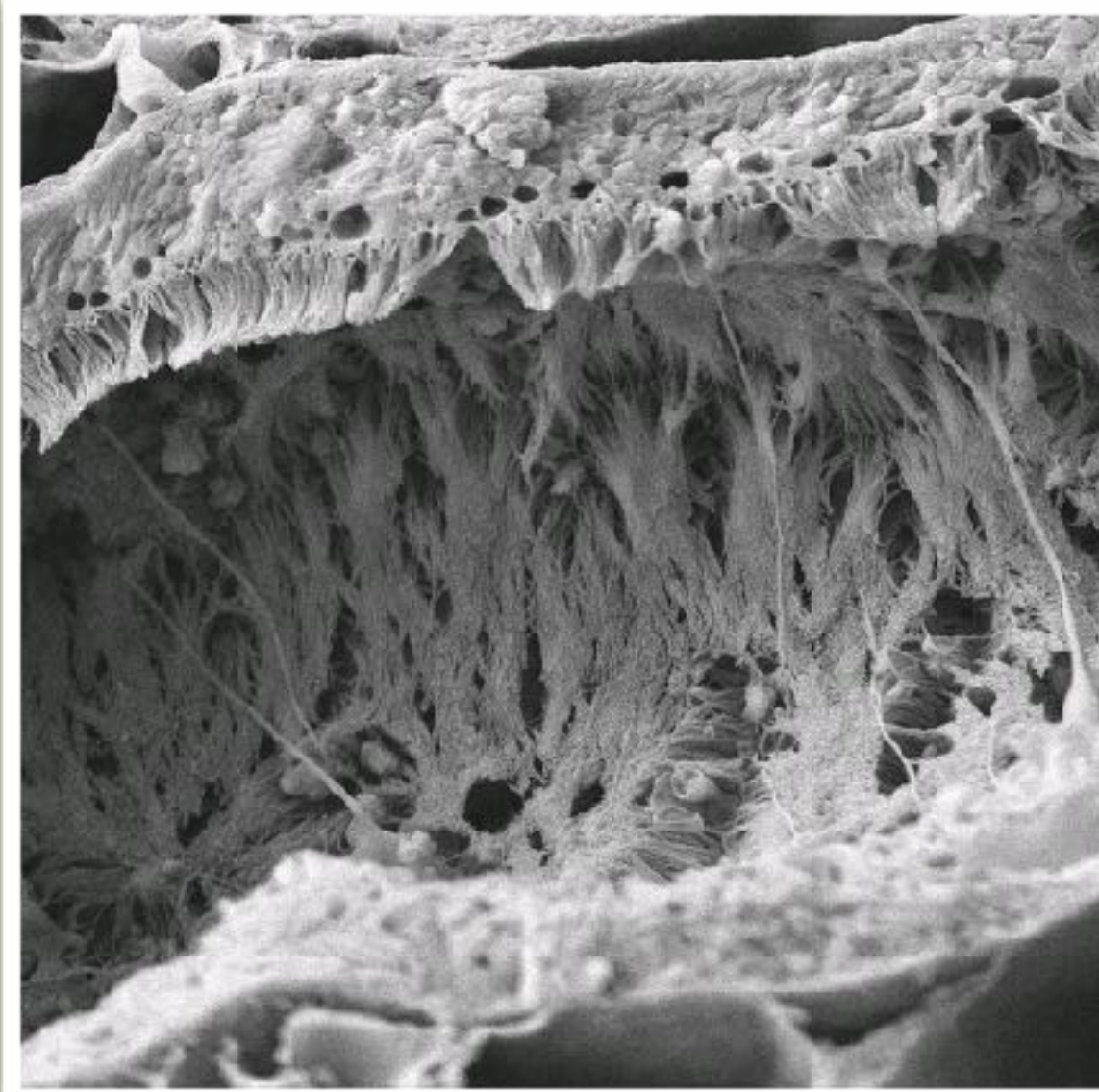

Tubule contourné proximal

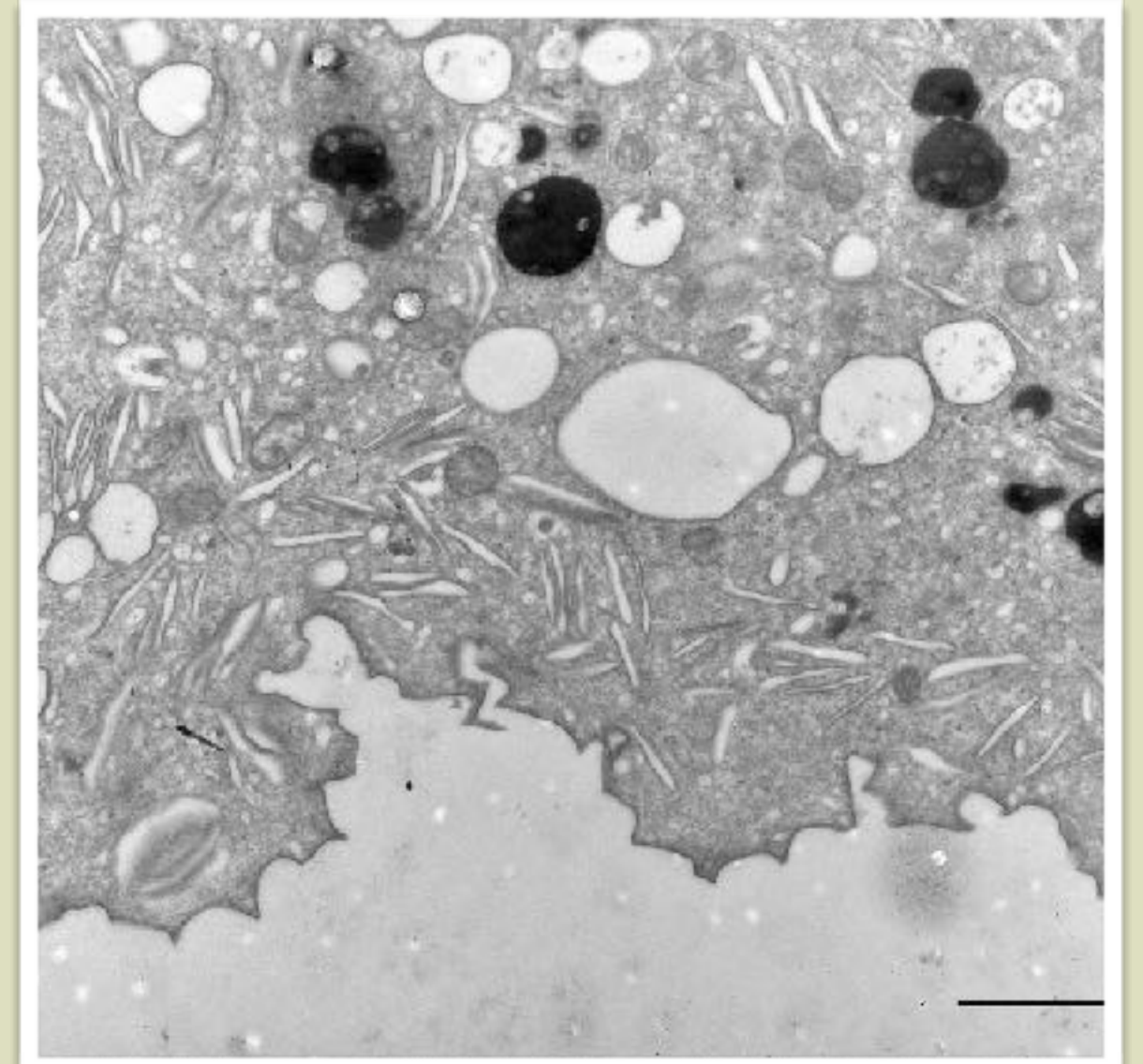

Paroi de vessie

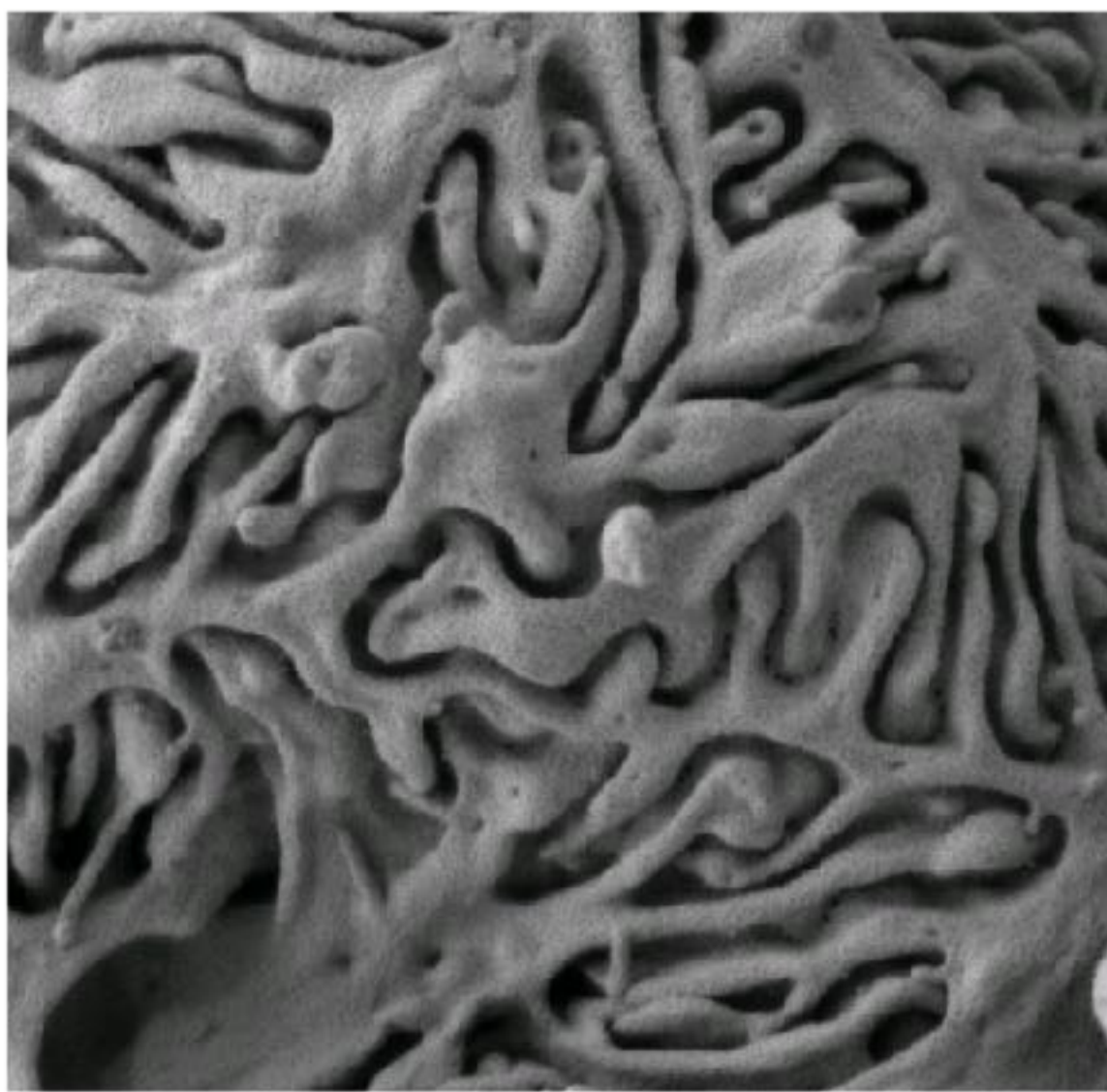

Capillaire sanguin

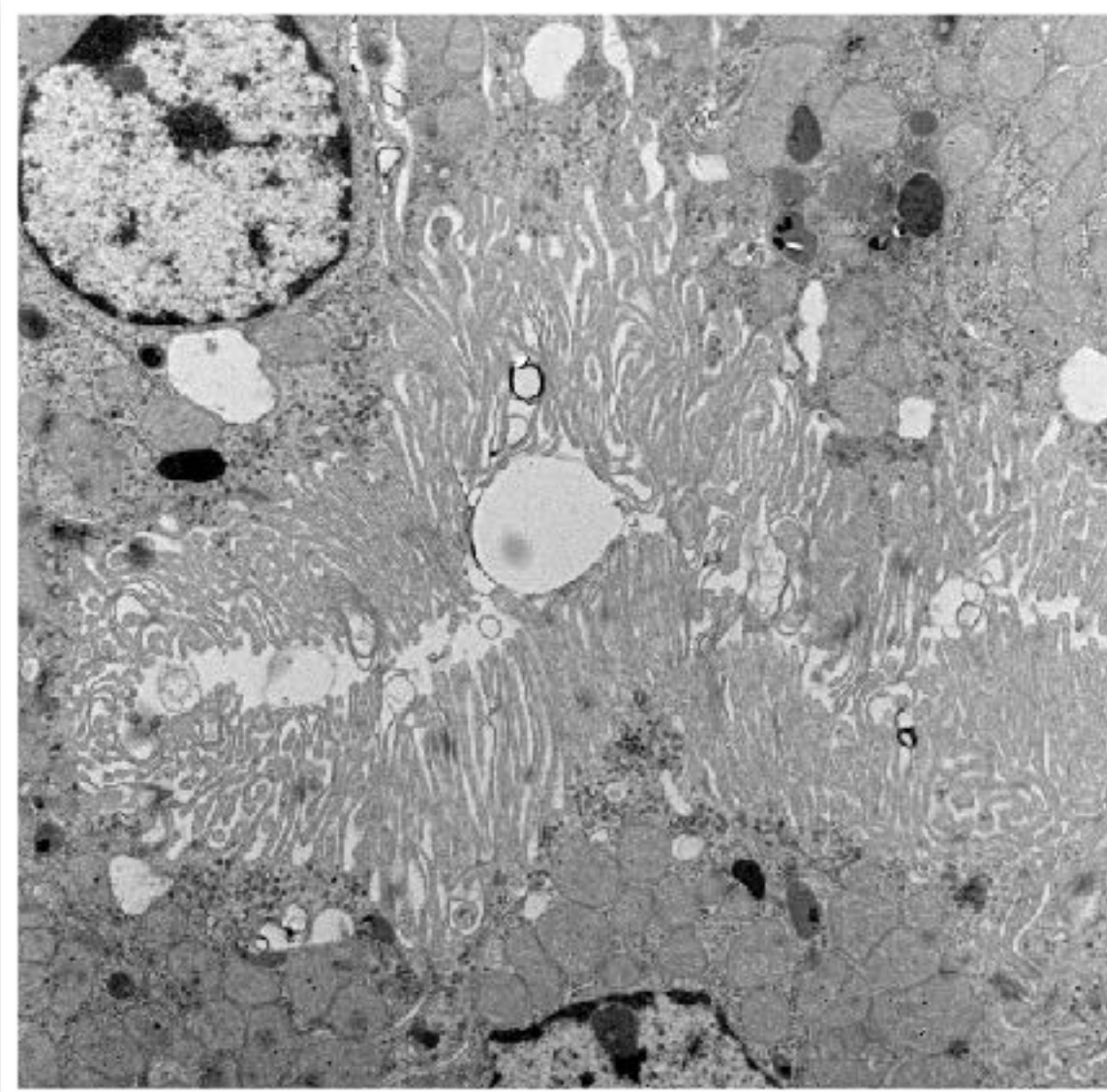

Tubule contourné proximal

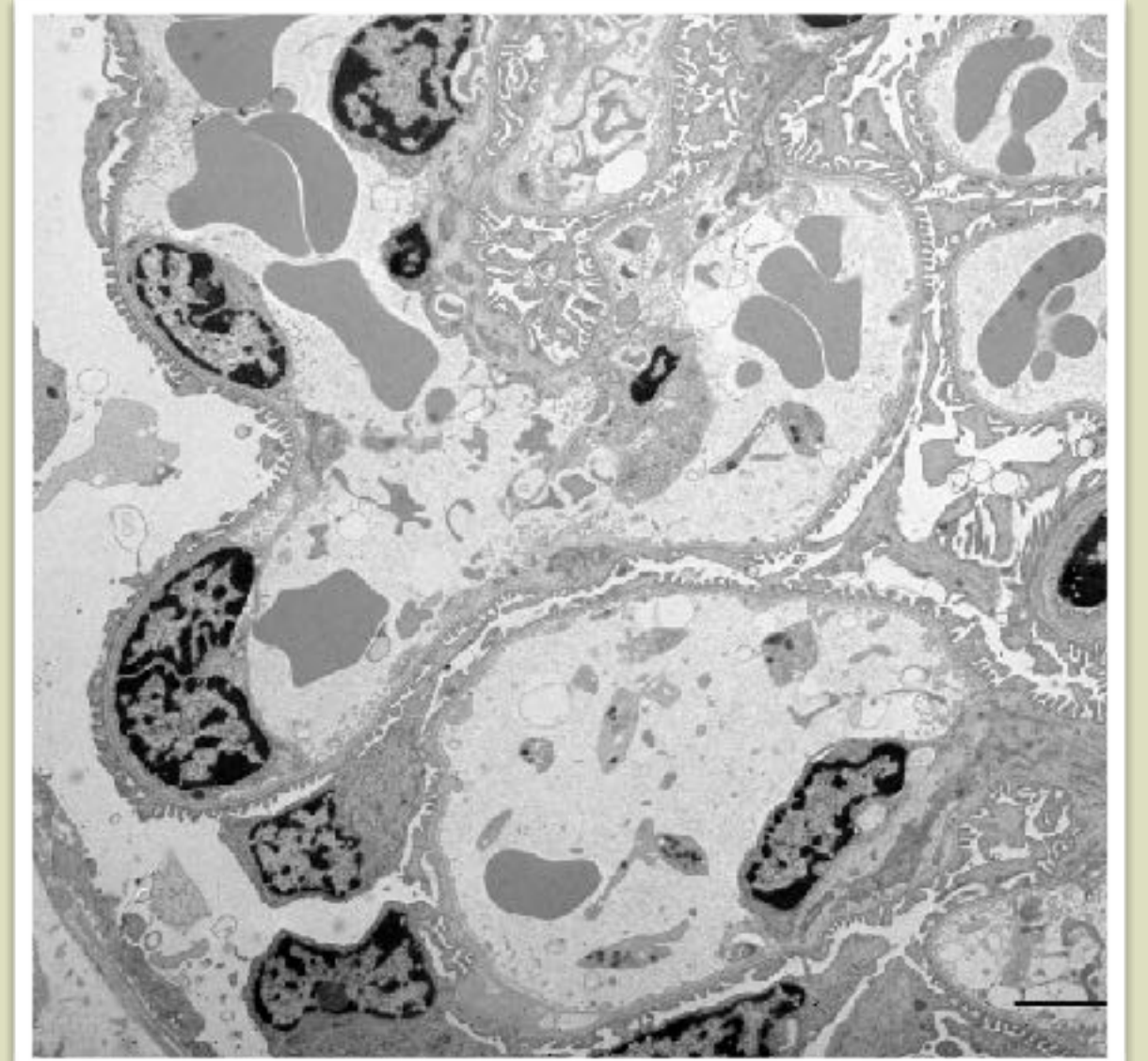

Capillaire sanguin

Contacts

Directrice :

Dr Sabine LINDENTHAL

Sabine.LINDENTHAL@univ-cotedazur.fr

Secrétariat :

Stéphanie Bellavia

Stephanie.BELLAVIA@univ-cotedazur.fr

Étudiantes :

marie.clausse@icloud.com

maëlis.bourgeon26540@gmail.com

Accès au site de la licence

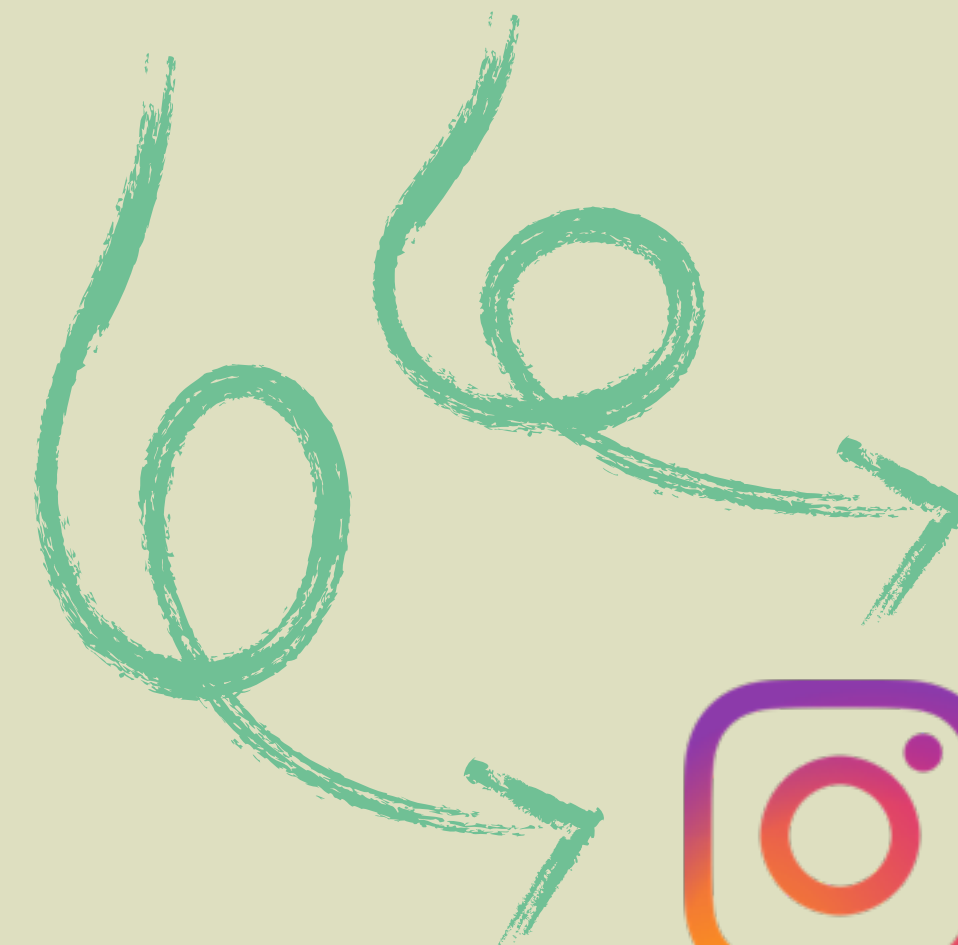

licencepro_gbhq